



Rapport de la Situation Epidémiologique Maladie a Virus Ebola en Guinée 30 Août 2015

I. Points saillants

- Zéro (0) cas confirmé notifié dans le pays ce jour;
- Soixante-douze (72) décès communautaires notifiés dont soixante-onze (71) sécurisés

II. Dynamique de l'épidémie:

Table 1. Répartition des cas notifiés par préfecture le 30/08/2015, Guinée

Préfecture de résidence	Cas Confirmés	Cas Probables	Cas Suspects	Total
Conakry	0	0	3	3
TOTAL	0	0	3	3

Table 2. Décès communautaires notifiés à la date du 30/08/2015, Guinée

Décès Communautaires			Total décès
Enterrements Sécurisés	Enterrements Non-sécurisés	Enterrements Reportés	
71(dont 00+)	1	0	72

Données épidémiologiques et cartes disponibles sur <http://guinea-ebov.github.io/>

Guinée - Epidémie de la Maladie à virus Ebola
Table 3. Situation des patients dans les centres de traitement et de transit fonctionnels, 30/08/2015, Guinée

	Conakry CTE	Coyah CTE	Macenta CTE	N'zérékoré CTE	Kindia CTE	Boké CTE	Forécariah CTE	Siguiri CDT	Total
Cas confirmés	2	0	0	0	0	0	1	0	3
Cas suspects	3	0	0	0	0	0	0	0	3
Sorties guéris	0	0	0	0	0	0	0	0	0
Décédés	1	0	0	0	0	0	0	0	1
Total hospitalisés au CTE	5	0	0	0	0	0	1	0	6

Table 4. Capacité des CTE et CDT en Lits, 30/08/2015, Guinée

Centres	Section Suspects (Lits)	Section Probables (Lits)	Section Confirmés (Lits)	Total (Lits)
CTE Nongo	16	0	32	48
CTE Coyah	12	8	40	60
CTE Macenta	12	8	10	30
CTE N'Zerekore	3	0	3	6
CDT Siguiri	4	6	10	20
CTE Forécariah	5	6	12	23
CDT Kérouané	4	6	10	20
CDT Kamsar	3	2	5	10
CTE Beyla	3	0	2	5
CTE Boke	17	0	12	29
CTE Kindia	8	8	46	62
Total	87	44	182	313

Table 5. Etats des Laboratoires, 30/08/2015, Guinée

N°	Laboratoires	Localisation	Etat du Laboratoire
1	CREMS	Kindia	Fonctionnel
2	CTS	Conakry	Fermé
3	EUMLab	Coyah	Fonctionnel
4	IP France	Macenta	Fonctionnel
5	IPD Donka	Conakry	Fonctionnel
6	KPLAN	Conakry	Fonctionnel
7	KPLAN	Forecariah	Fonctionnel
8	PHAC	Boké (Kamsar)	Fonctionnel
9	REDC	Conakry	Fonctionnel
10	Labo Mobile	Dubrêka (Tanene)	Fonctionnel



Guinée - Epidémie de la Maladie à virus Ebola

Table 6. Situation du suivi des contacts, 30/08/2015, Guinée

Contacts	Nombre
Nouveaux contacts du jour	0
Nombre de contacts sortis ce jour	0
Nombre de contacts confirmés ce jour	0
Contacts à suivre	410
Contacts suivis	407
Contacts non suivis	3
% non suivis	0,7

Table 7. Nouveaux cas confirmés pendant la semaine 35 (24 août- 30 août 2015), Guinée

Préfecture	Semaines			24-aout	25-aout	26-aout	27-aout	28-aout	29-aout	30-aout	Semaine 35	Contacts listés
	32	33	34									
Matam	0	2	0	0	0	0	0	0	0	0	0	62
Dubreka	0	0	0	0	1	0	0	0	0	0	1	26
Ratoma	1	0	3	0	0	0	1	0	0	0	1	223
Forécariah	1	1	0	0	0	0	0	0	0	0	0	95
Total	2	3	3	0	1	0	1	0	0	0	2	406

Carte 1. Sous-préfectures où des réticences ont été signalées par les équipes de la riposte/suivi, 30/08/2015, Guinée

Aucune réticence

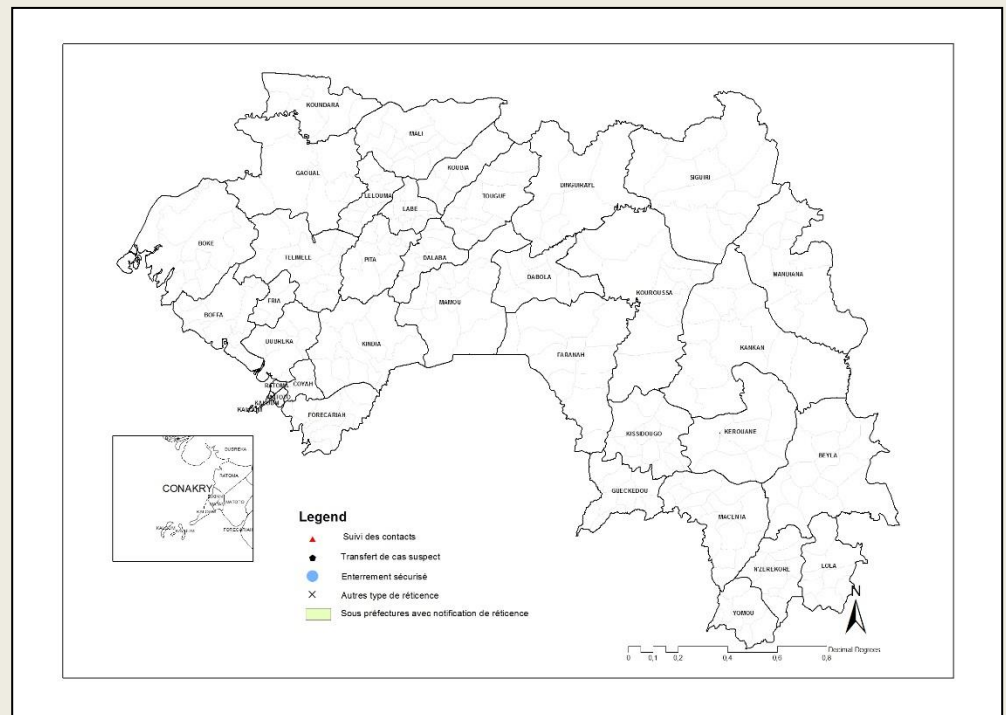



Guinée - Epidémie de la Maladie à virus Ebola

Graphique 1. Distribution des cas notifiés, par semaine (début des signes*), 30/12/2013 – 30/08/2015, Guinée

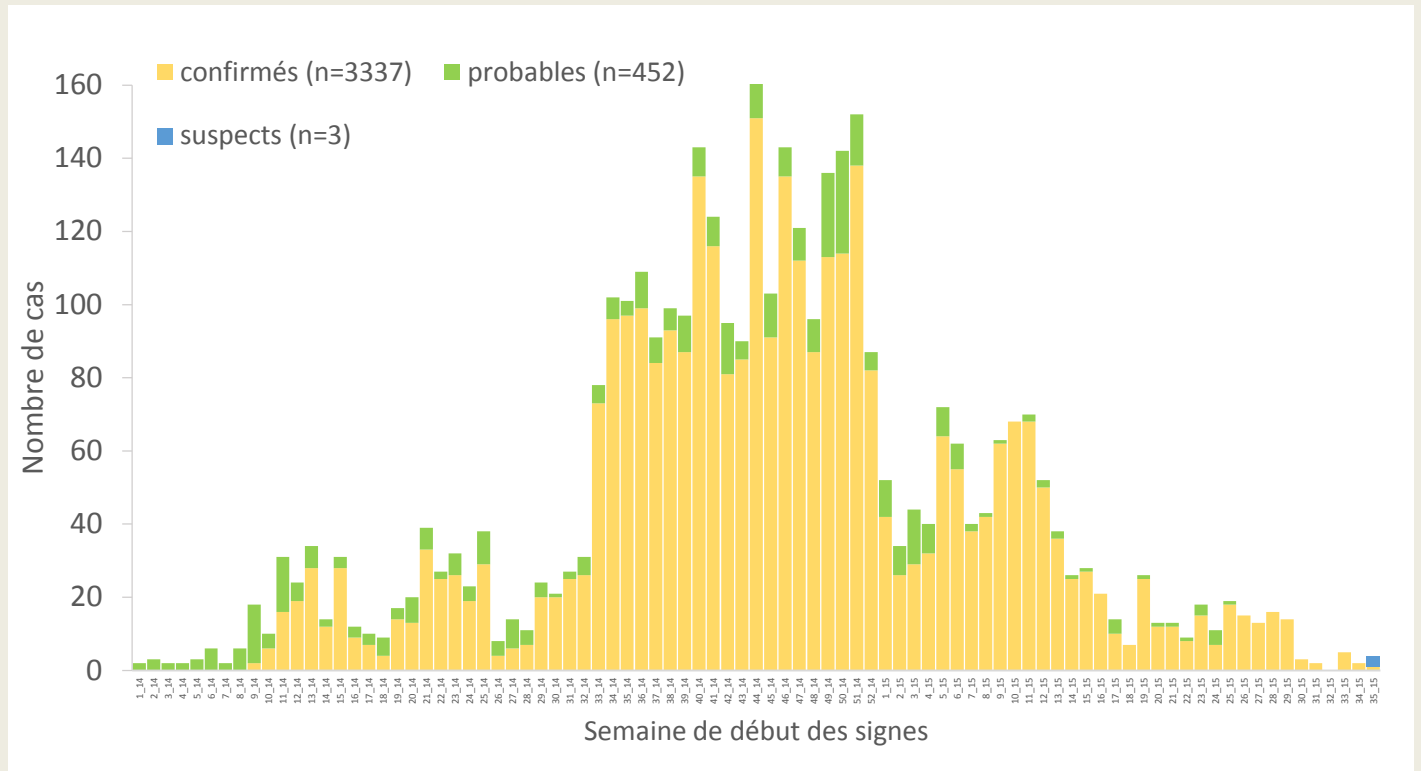

*Valeurs manquantes pour date de début des signes = 0

Graphique 2. Distribution des cas confirmés et décès, par mois de confirmation et de décès, 30/12/2013-30/08/2015, Guinée

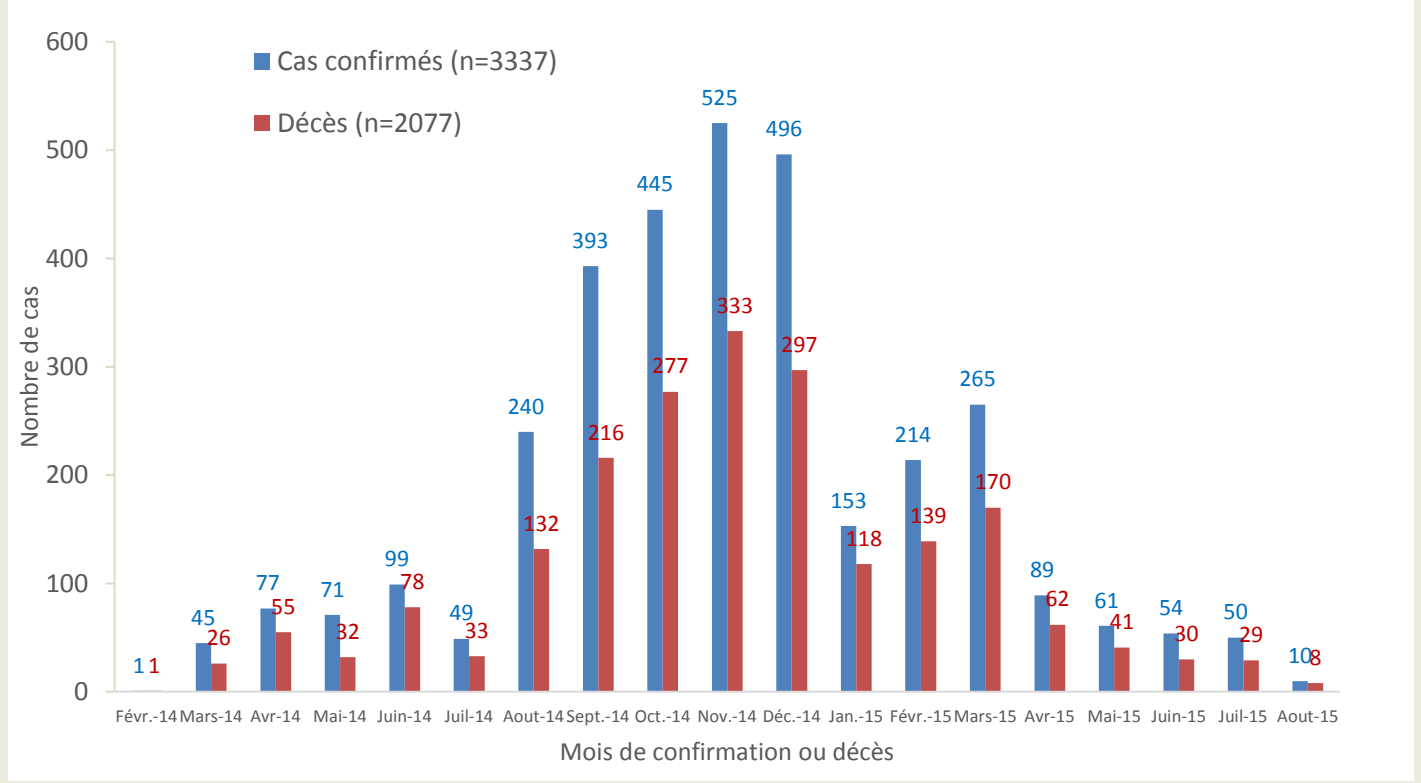



Guinée - Epidémie de la Maladie à virus Ebola

Carte 2. Répartition par préfectures des cas confirmés et classification des préfectures selon le niveau d'alerte, 09/08/2015-30/08/2015 (21 jours), Guinée

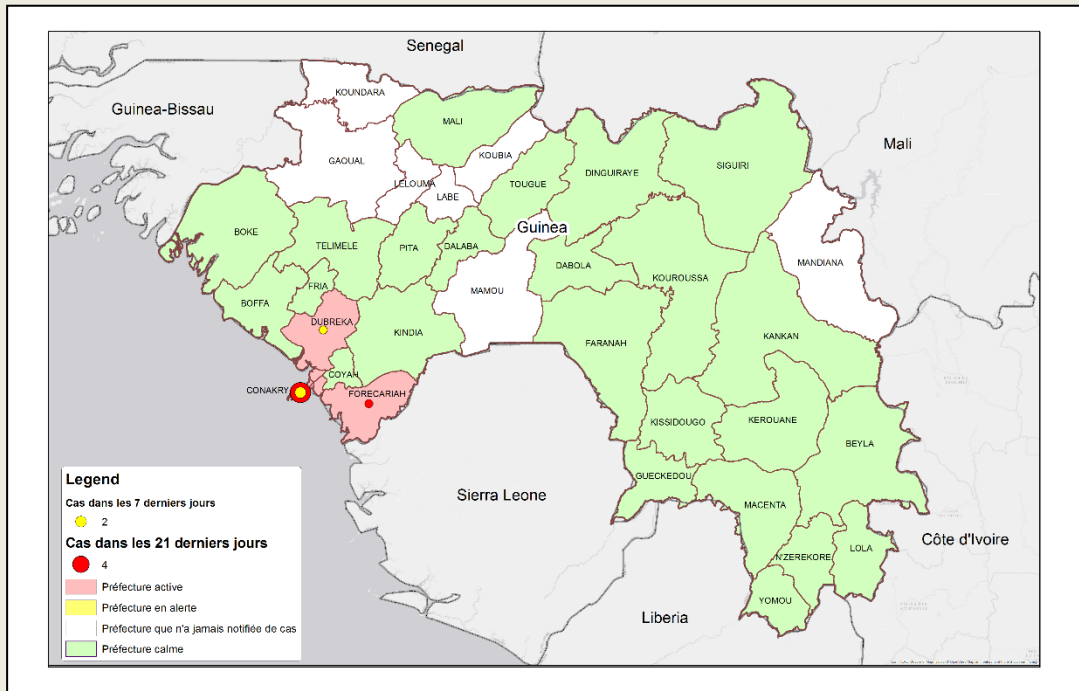

Carte 4. Répartition par sous-préfectures des cas confirmés et classification des sous-préfectures selon le niveau d'alerte, 09/08/2015-30/08/2015 (21 jours), Dubréka

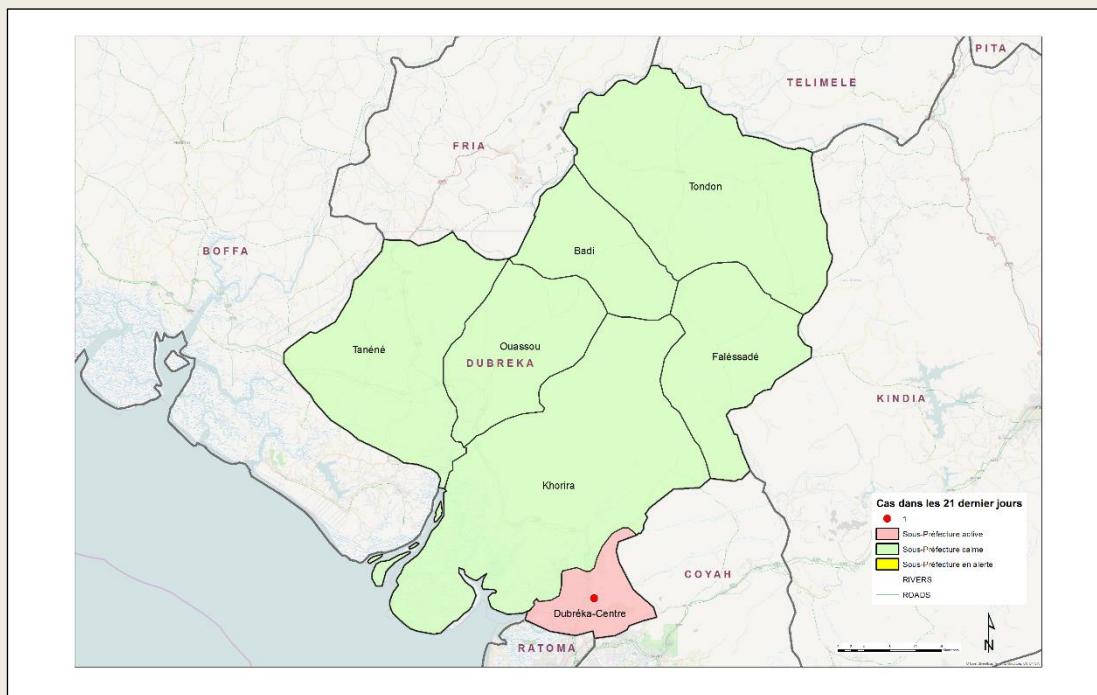



Guinée - Epidémie de la Maladie à virus Ebola

Carte 3. Répartition par sous-préfectures des cas confirmés et classification des sous-préfectures selon le niveau d'alerte, 09/08/2015-30/08/2015 (21 jours), Conakry

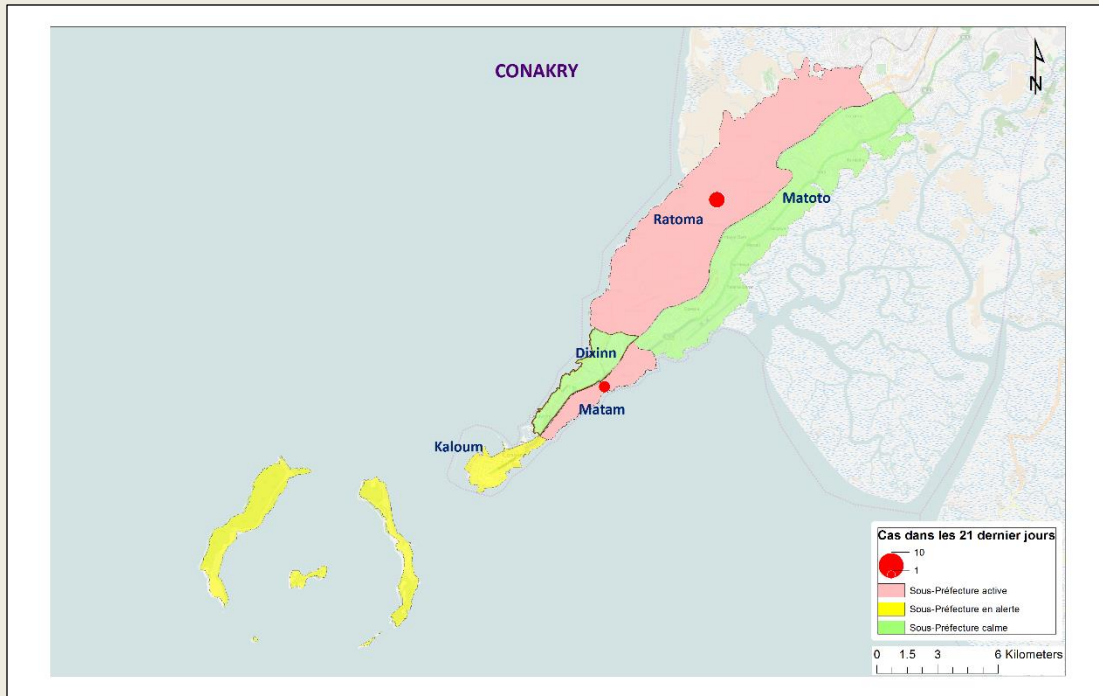

Carte 4. Répartition par sous-préfectures des cas confirmés et classification des sous-préfectures selon le niveau d'alerte, 09/08/2015-30/08/2015 (21 jours), Forécariah

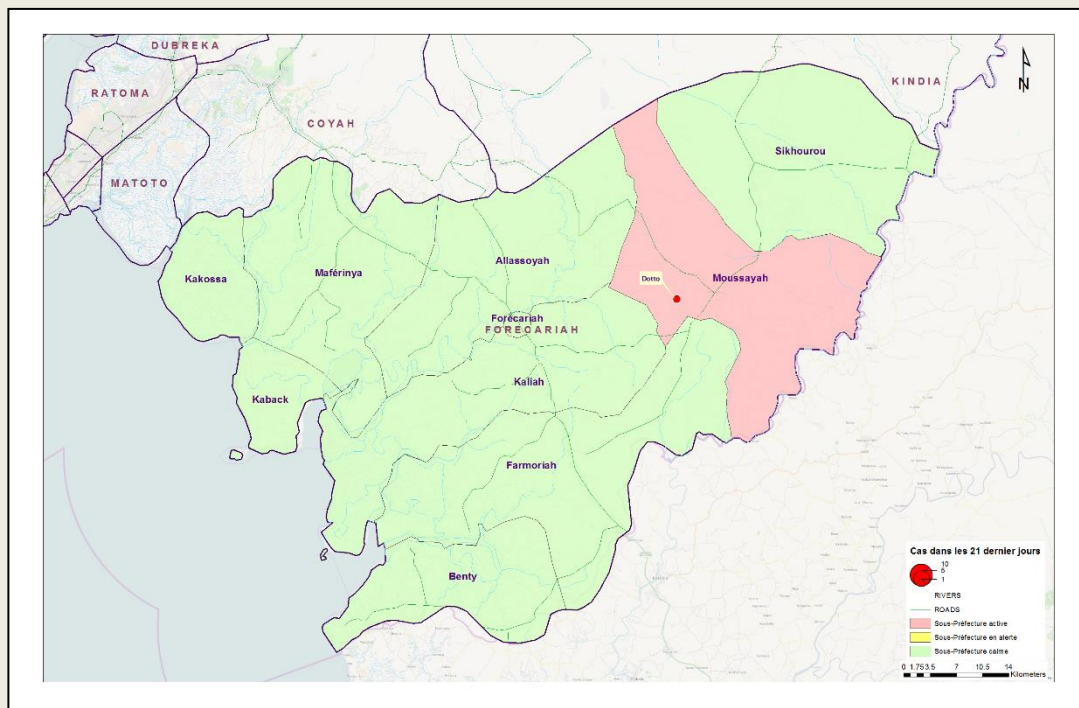



Guinée - Epidémie de la Maladie à virus Ebola

Table 8. Répartition des cas confirmés par sous-préfecture du 09/08/2015-30/08/2015 (21 jours), Guinée

PREFECTURE	SOUS PREFECTURE	CONFIRME	DECES	
			COMMUNAUTAIRE	CTE
CONAKRY	Ratoma	4	1	2
	Matam	2	0	1
DUBREKA	Dubreka-centre	1	1	0
FORECARIAH	Moussayah	1	0	0
TOTAL		8	2	3

Graphique 3. Répartition des cas confirmés par statut professionnel parmi le personnel de santé, 30/12/2013 – 30/08/2015, Guinée

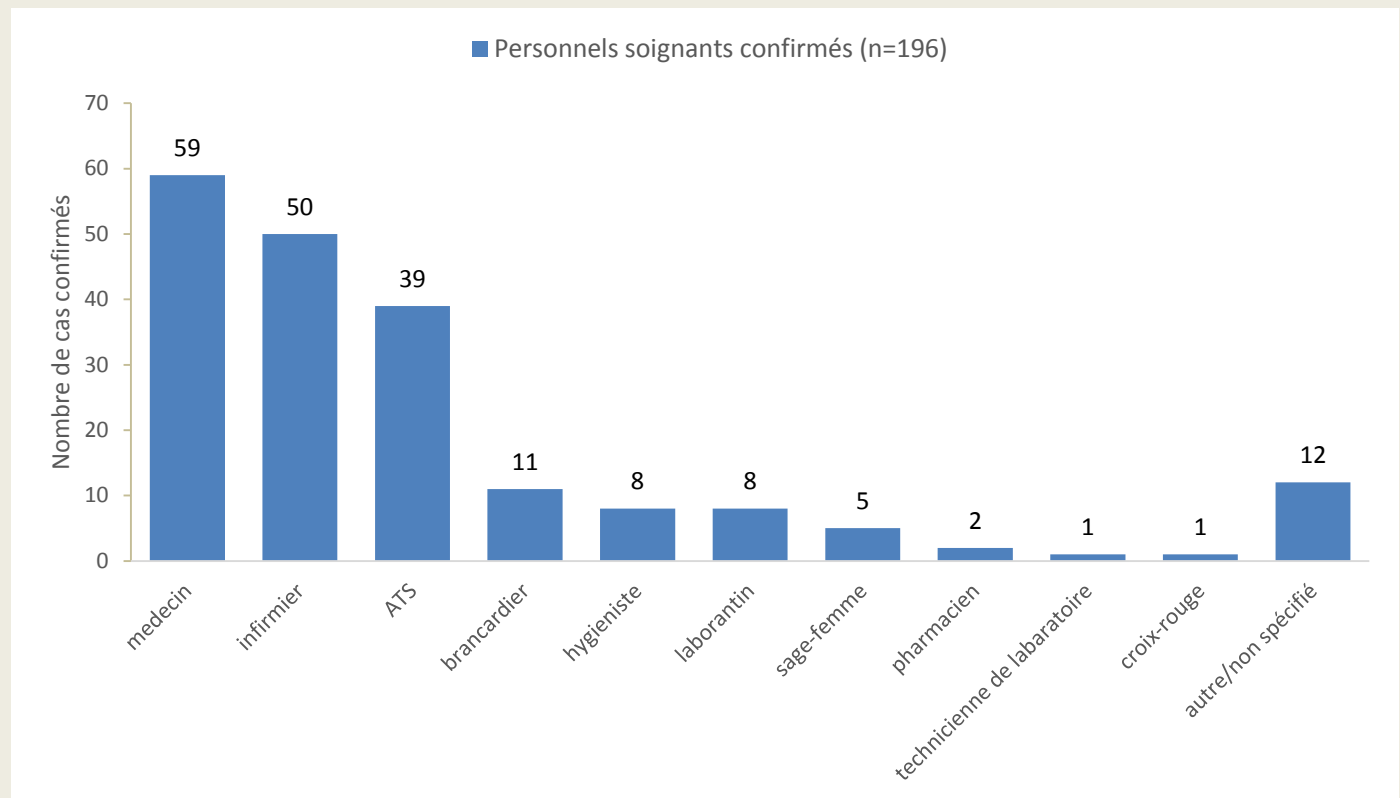



Guinée - Epidémie de la Maladie à virus Ebola

Graphique 4. Distribution par préfecture des cas confirmés et probables parmi le personnel de santé, 30/12/2013 – 30/08/2015, Guinée

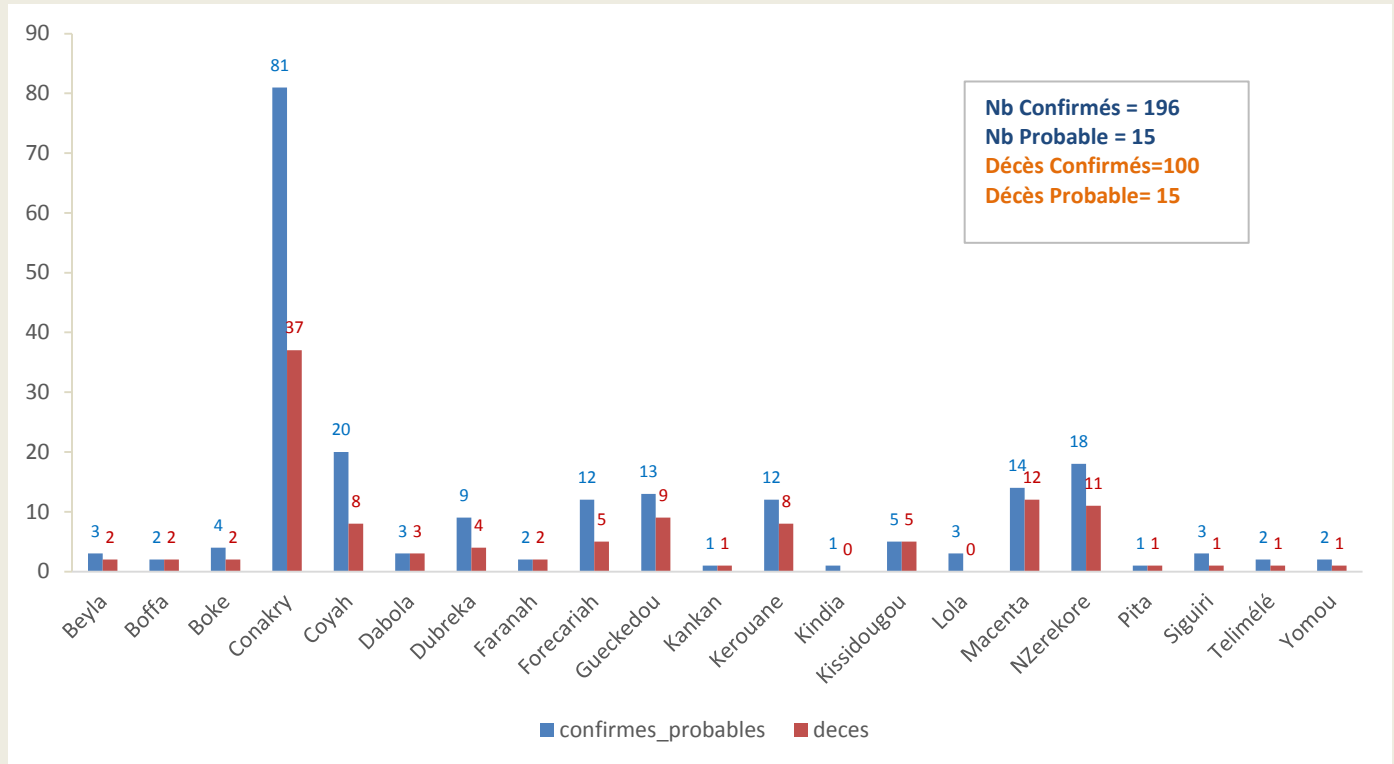

Graphique 5. Evolution hebdomadaire selon le statut final des patients(Confirmés) au CTE, 30/12/2013-30/08/2015, Guinée

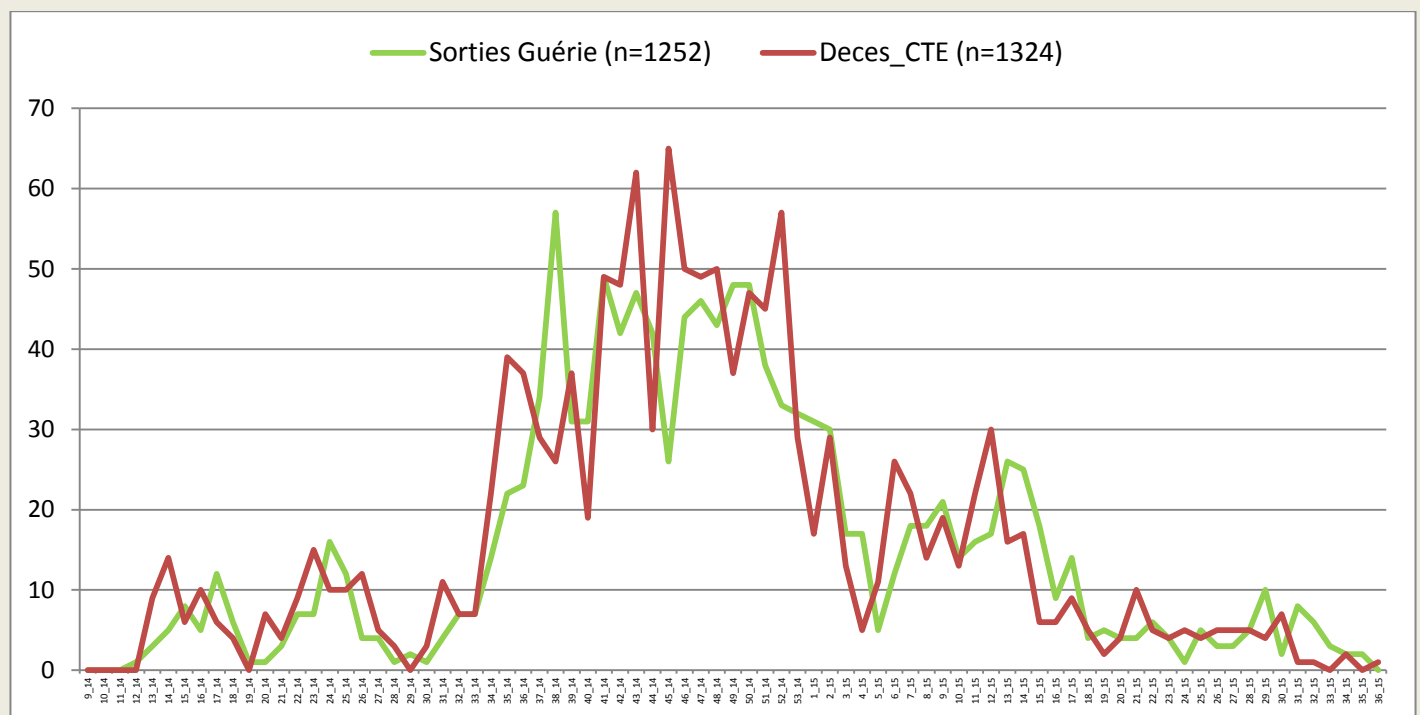

*Valeurs manquantes pour le statut final =52



Guinée - Epidémie de la Maladie à virus Ebola

Carte 6. Classification des préfectures selon le nombre d'alerte des maladies fébriles. 30/08/2015, Guinée

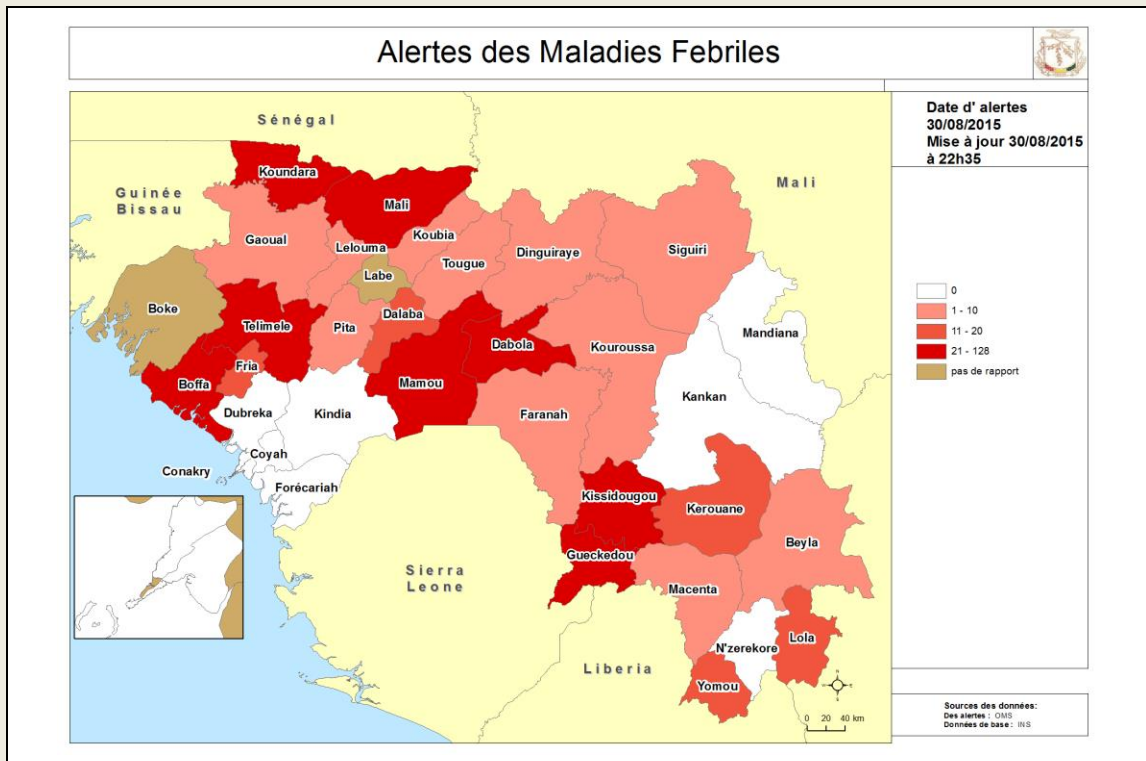

Carte 7. Classification des préfectures selon le nombre d'alerte des décès communautaires. 30/08/2015, Guinée

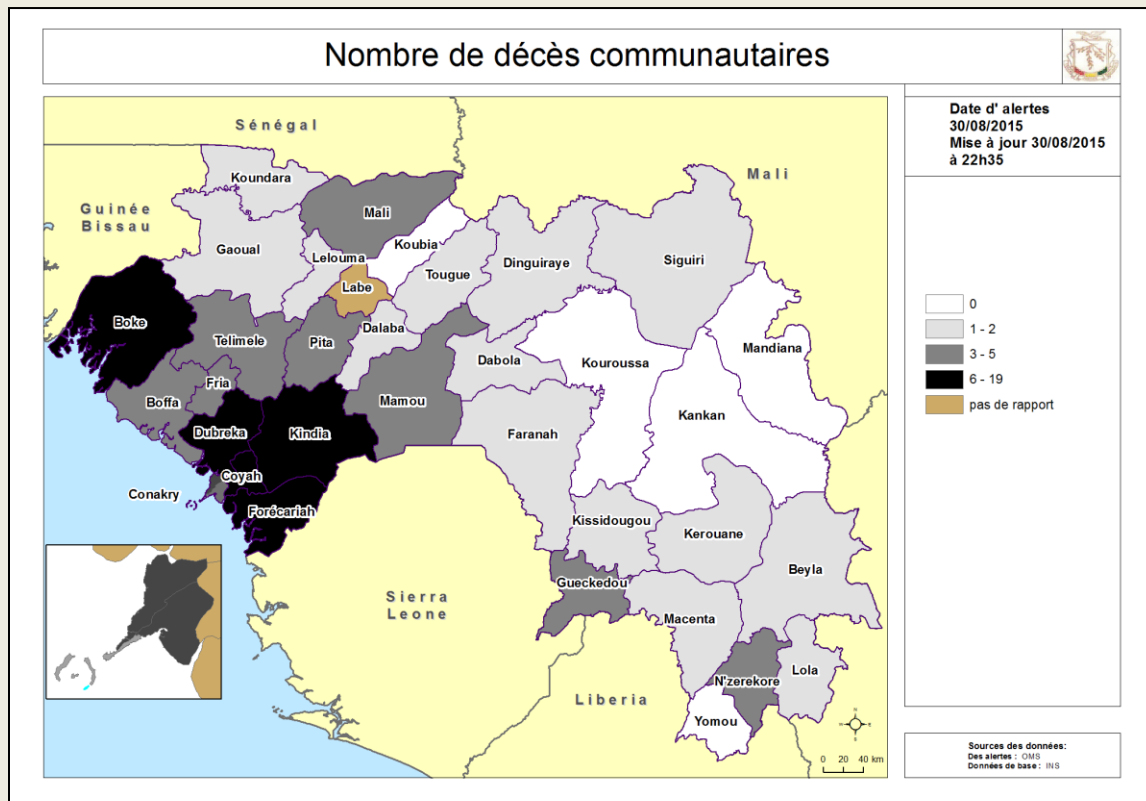



Guinée - Epidémie de la Maladie à virus Ebola

Table 9. Tableau récapitulatif des échantillons testés le 30/08/2015, Guinée

LABORATOIRES	Echantillons testés	Echantillons positifs	Echantillons négatifs	Décédés testés	Décédés positifs	Nouveaux Cas	Tests en cours
IPD Donka (GUI_EBOV_IPD)	40	0	37	37	0	0	3
EUMlab Coyah (GUI_EBOV_EUMLAB)	34	0	34	34	0	0	0
CREMS Kindia (GUI_EBOV_CREMS)	3	0	3	3	0	0	0
IP France Macenta (GUI-EBOV- IPF)	0	0	0	0	0	0	0
KPLAN Forécariah (GUI_EBOV_ K-PLAN)	2	0	2	1	0	0	0
REDC Conakry (GUI_EBOV REDC)	8	0	8	8	0	0	0
PHAC Kamsar (GUI_EBOV)	0	0	0	0	0	0	0
KPLAN ID Conakry (GUI EBOV KPLAN ID)	12	0	12	12	0	0	0
Total	99	0	96	95	0	0	3

Table 10. Situation globale des cas confirmés, probables et suspects, 30/08/2015, Guinée

Guinée 30/08/2015 18:00		
Classification épidémiologique	Nombre	Décédé
Confirmé	3337	2077 (62,2 %)
Probable	452	452 (100,0 %)
Suspect	3	0 (0,0 %)
Total	3792	2529 (66,7 %)

Note: L'augmentation du nombre total de cas probables s'explique en partie par la mise en place du nouveau système de notification des décès communautaires non-prélevés avec lien épidémiologique avéré



Guinée - Epidémie de la Maladie à virus Ebola

Données épidémiologiques, Ebola_Guinée 30/08/2015

Description	Totaux	Conakry	Gueckedou	Macenta	Dabola	Kissidougou	Dinguiraye	Telimele	Beffa	Kouroussa	Siguiri	Pita	Nzérékoré	Yomou	Dubréka	Forécariah	Kerouane	Coyah	Dalaba	Beyla	Kindia	Lola	Boke	Mamou	Mali	Faranah	Kankan	Fria	Koundara	Gaoual	Tougué
Nouveaux cas enregistrés ce jour*																															
Nouveaux Cas suspects	3	3																													
Nouveaux Cas Probables	0																														
Nouveaux Cas confirmés	0																														
Total des nouveaux cas enregistrés ce jour	3	3	0	0	0	0	0	0	0	0	0	0	0	0	0	0	0	0	0	0	0	0	0	0	0	0	0	0	0	0	
Cumul des cas																															
Total des Cas suspects	3	3	0	0	0	0	0	0	0	0	0	0	0	0	0	0	0	0	0	0	0	0	0	0	0	0	0	0	0	0	
Total des Cas Probables	452	37	112	27	5	36	1	3	17	2	8	1	43	0	13	52	1	7	0	0	35	18	4	0	0	24	1	5	0	0	
Total des Cas confirmés	3337	569	270	717	8	100	0	40	36	18	26	7	213	11	147	423	160	237	9	47	78	93	32	0	5	46	31	12	0	2	
Cumul (des cas confirmés, probables et suspects)	3792	609	382	744	13	136	1	43	53	20	34	8	256	11	160	475	161	244	9	47	113	111	36	0	5	70	32	17	0	2	
Décès																															
Nouveaux décès confirmés ce jour*	1	1																													
Nouveaux décès probables ce jour*	0																														
Total des décès probables	452	37	112	27	5	36	1	3	17	2	8	1	43	0	13	52	1	7	0	0	35	18	4	0	0	24	1	5	0	0	
Total des décès confirmés	2077	282	204	474	8	71	0	17	26	11	16	3	138	5	88	281	97	132	2	28	50	66	18	0	3	31	20	5	0	1	
Cumul des décès (probables et confirmés)	2529	319	316	501	13	107	1	20	43	13	24	4	181	5	101	333	98	139	2	28	85	84	22	0	3	55	21	10	0	1	
Létalité des cas confirmés	62%	50%	76%	66%	100%	71%	0%	43%	72%	61%	62%	43%	65%	45%	60%	66%	61%	56%	22%	60%	64%	71%	56%	0%	60%	67%	65%	42%	0%	50%	
Agents de sante																															
Nouveaux cas confirmés enregistrés parmi les agents de santé ce jour*	0																														
Cumul des cas confirmés parmi les agents de santé	196	76	8	13	3	5	0	1	2	0	3	1	18	2	9	10	12	20	0	3	1	3	4	0	0	1	1	0	0	0	
Cumul des cas probables parmi les agents de santé	15	5	5	1	0	0	0	1	0	0	0	0	0	0	0	2	0	0	0	0	0	0	0	0	0	1	0	0	0	0	
Cumul (des cas confirmés et probables) parmi les agents de santé	211	81	13	14	3	5	0	2	2	0	3	1	18	2	9	12	12	20	0	3	1	3	4	0	0	2	1	0	0	0	
Nouveaux décès enregistrés parmi les agents de santé ce jour	1	1	0	0	0	0	0	0	0	0	0	0	0	0	0	0	0	0	0	0	0	0	0	0	0	0	0	0	0	0	
Cumul des décès confirme parmi les agents de sante	100	32	4	11	3	5	0	0	2	0	1	1	11	1	4	3	8	8	0	2	0	0	2	0	0	1	1	0	0	0	
Cumul des décès (Confirmes + probables) parmi les agents de sante	115	37	9	12	3	5	0	1	2	0	1	1	11	1	4	5	8	8	0	2	0	0	2	0	0	2	1	0	0	0	
Admissions et sorties CTE																															
Nouvelles admissions au CTE ce jour*	3	3																													
Nombre total des cas hospitalisés dans le CTE	6	5	0	0	0	0	0	0	0	0	0	0	0	0	0	1	0	0	0	0	0	0	0	0	0	0	0	0	0	0	
Nombre total des sorties ce jour du CTE	2	2	0	0	0	0	0	0	0	0	0	0	0	0	0	0	0	0	0	0	0	0	0	0	0	0	0	0	0	0	
Cumul des admissions au CTE	6325	2150	1528	1391	0	0	0	0	0	0	8	3	126	0	0	550	12	416	0	0	103	0	38	0	0	0	0	0	0	0	
Contacts																															
Nouveaux contacts enregistrés ce jour*	0	0	0	0	0	0	0	0	0	0	0	0	0	0	0	0	0	0	0	0	0	0	0	0	0	0	0	0	0	0	
Nombre de contacts sortis ce jour	0	0																													
Nombre de contacts a suivre ce jour	410	289													26	95															
Nombre de contacts suivis ce jour	407	286													26	95															
Pourcentage des contacts suivis (%)	99,27	99%													100%	100%															
Laboratoire																															
Nombre d'échantillons collectes ce jour	99	60														2		34				3									
Nombre d'échantillons en cours de test	3	3	0	0									0					0				0									
Total des échantillons testés	20763	11493	2393	253									115			1746		3162				1013		588							
Date de confirmation du dernier cas		27/08/2015	20/12/2014	26/02/2015	24/12/2014	7/02/2015		30/12/2014	20/04/2015	9/12/2014	26/03/2015	5/10/2014	23/01/2015	7/09/2014	25/08/2015	14/09/2015	18/12/2014	21/07/2015	9/10/2014	8/01/2015	20/04/2015	23/02/2015	1/07/2015		19/02/2015	28/03/2015	11/01/2015	11/07/2015		1/02/2015	
Nombre de jour avec zéro(0) cas confirmés	3	253	185	249	204			243	132	264	157	329	219	357	6	16	255	40	325	234	132	188	60		192	214	231	50		210	

*Les données sur les nouveaux cas et les contacts sont déjà prises en compte dans le cumul.